



GUIA DE BOAS PRÁTICAS



LEI GERAL DE PROTEÇÃO DE DADOS E A COMUNIDADE ACADÊMICA DA
FACULDADE DE CIÊNCIAS HUMANAS DE OLINDA

O que é a Lei Geral de Proteção de Dados (LGPD)?

A Lei Geral de Proteção de Dados, também conhecida como LGPD, é a norma que busca proteger as informações de pessoas naturais (físicas, humanas) que as identificam, de serem usadas indevidamente ou de sofrerem incidente de segurança - vazamento. O mais importante é entender os fundamentos dessa legislação, como ela se aplica à realidade da nossa comunidade acadêmica, quais os princípios que a norteiam e as bases legais que viabilizam o tratamento de dados.

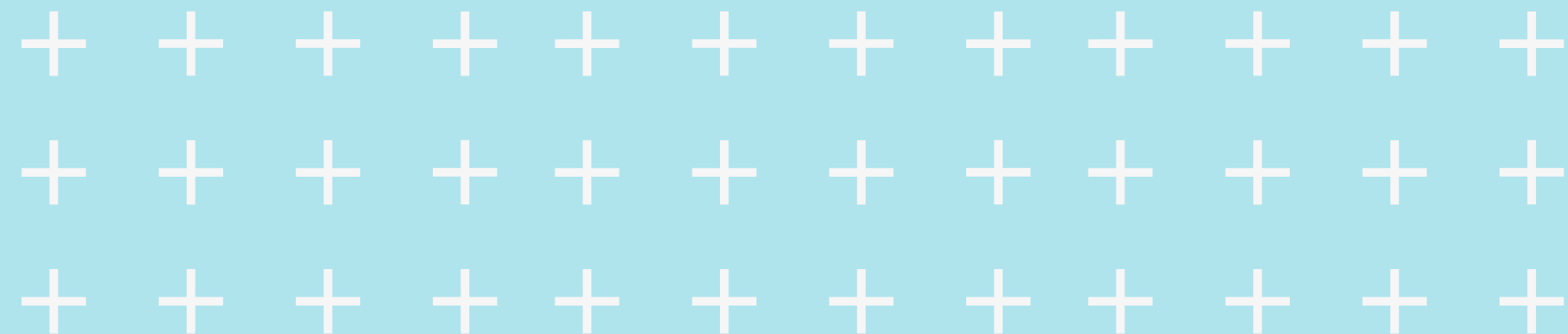

Quais são os dados tutelados pela LGPD?

+ Dados Pessoais

Toda informação que identifica uma pessoa. Ex.: CPF, RG, ENDERECO, TÍTULO DE ELEITOR

+ Dados Sensíveis

É o dado pessoal sobre origem racial, etnia, convicção religiosa, opinião política, filiação a sindicato ou organização de caráter religioso, filosófico ou político, dado referente à saúde ou à vida sexual, dado genético ou biométrico

Você sabe o que é "tratamento de dados"?

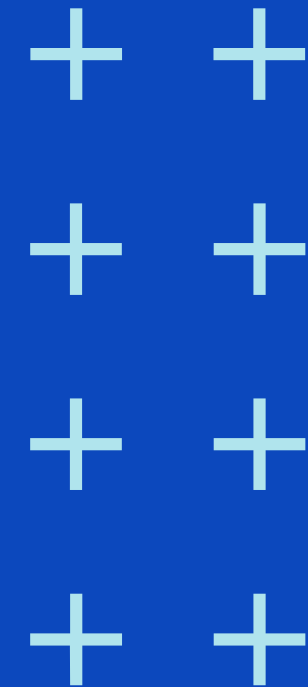

É qualquer tipo de operação realizada com o uso de dados pessoais.

Alguns exemplos são: a coleta, acesso, armazenamento, distribuição, avaliação, modificação, processamento, transferência recepção e mesmo a eliminação destes dados.

VAMOS CONHECER OS PERSONAGENS DA LEI?

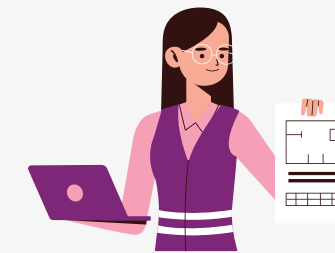

Titular de Dados

Pessoa física que é a proprietária dos dados pessoais.

Todos nós somos titulares de dados e compartilhamos nossos dados diariamente com empresas, entidades e o Poder Público.

Controlador

A pessoa física ou jurídica que decide a respeito do tratamento dos dados pessoais.

Exemplo: uma empresa que coleta dados para empregar funcionários, uma escola que coleta dados de alunos.

Encarregado

Responsável da instituição, para acompanhar o tratamento de dados dos titulares, e ser o canal de comunicação com titulares, Autoridade Nacional e parceiros. Pode ser pessoa física ou jurídica.



E você sabe como os dados são tratados?

Nós usamos dados pessoais para tudo. Damos nosso CPF para comprar produtos, fazemos login para acessar nosso e-mail, registramos pessoas em fotos, que depois são marcadas por ferramentas de reconhecimento facial, que as identifica.

Mas com a chegada da LGPD, existem regras para o que podemos ou não podemos fazer com os dados pessoais dos outros, como empresa, entidade ou Poder Público.

Vamos ver aqui um pouquinho o que são e como usar as BASES LEGAIS e outros requisitos especiais, como o tratamento de dados pessoais dos nossos alunos.

BASES LEGAIS

Execução de Políticas Públicas



Dados pessoais também poderão ser usados para a execução de políticas públicas, para o atendimento de necessidades e solução de problemas da coletividade.

Realização de Estudos



Os estudos por órgãos de pesquisa têm um papel importante no desenvolvimento econômico.

Execução de Contrato



Quando os dados são necessários para que um contrato possa ser assinado.

Execução Regular de Direito



O exercício regular de direitos permite o uso de dados pessoais em contrato e em processo judicial, administrativo e arbitral.

Proteção da Vida



A proteção da vida tem escopo limitado, pode ser levantado durante o monitoramento de epidemias, para tratar paciente inconsciente, etc.

Tutela da Saúde



O tratamento de dados com base na tutela da saúde é aplicável exclusivamente em procedimento realizado por profissionais de saúde, serviços de saúde ou autoridade sanitária.

BASES LEGAIS

Proteção ao
Crédito



A base de proteção ao crédito pode ser usada para a criação de cadastros de inadimplentes e também de adimplentes

Consentimento



Autorização para tratamento de dados. As informações sobre o tratamento devem ser claras e acessíveis. O consentimento deve ser registrado.

Cumprimento de
Obrigação Legal



Quando uma lei obriga que dados pessoais sejam guardados por um certo período de tempo.

Utilizamos os
princípios da
LGPD para
garantir o respeito
ao titular de
dados!



- Necessidade
- Finalidade
- Adequação
- Livre acesso
- Qualidade dos dados
- Transparência
- Segurança
- Prevenção
- Não discriminação
- Responsabilização e prestação de contas



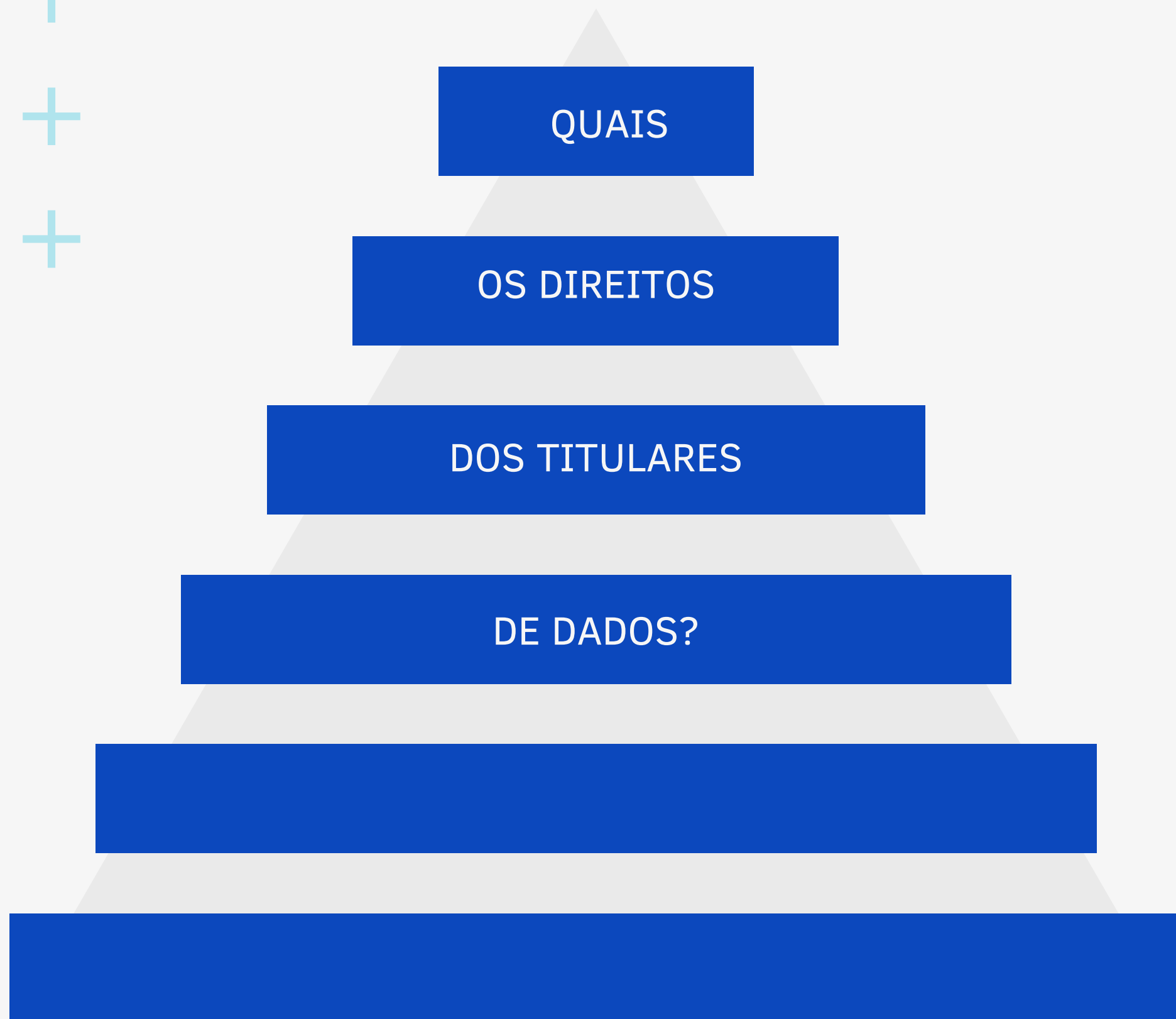

- Confirmação de tratamento;
- Acesso aos dados;
- Correção;
- Portabilidade;
- Anonimização, bloqueio ou eliminação de dados desnecessários, excessivos ou tratados ilicitamente;
- Informação sobre compartilhamento;
- Informação sobre o não consentimento;
- Revogação de consentimento;
- Reclamação à ANPD;
- Oposição sobre tratamento irregular; e
- Eliminação.

E se eu tiver
dúvidas?



ENTRA EM CONTATO COM A NOSSA
ENCARREGADA DE DADOS ATRAVÉS
DO E-MAIL: LGPD@FACHO.BR.



A nossa equipe está recebendo treinamento contínuo e o envolvimento dos nossos colaboradores no processo tem garantido uma melhor adequação e manutenção das boas práticas de proteção de dados, que tornou-se parte dos valores da nossa entidade.

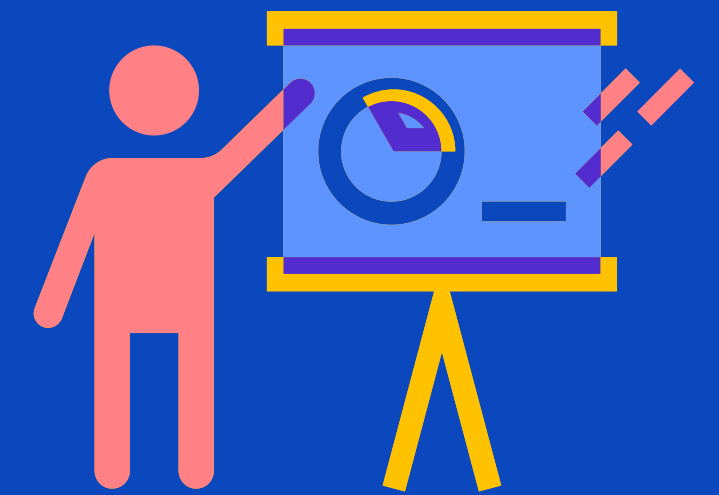
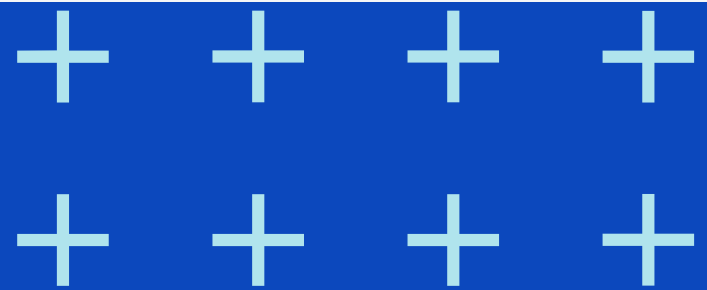

TREINAMENTO DA NOSSA EQUIPE



Se você chegou até aqui, obrigada!

A Faculdade de Ciências Humanas de Olinda - FACHO está implementando a Política de Governança em Privacidade Dados e desenvolvendo nova cultura organizacional voltada ao respeito ao direito fundamental à privacidade de dados e está empenhada na disseminação desta nova política para toda a comunidade acadêmica e seus colaboradores.